Roule Panettone

Une histoire écrite par Jian, Lina, Aminata, et
Nadiia, au Lycée Stendhal de Milan

Chapitre 1 : Milan

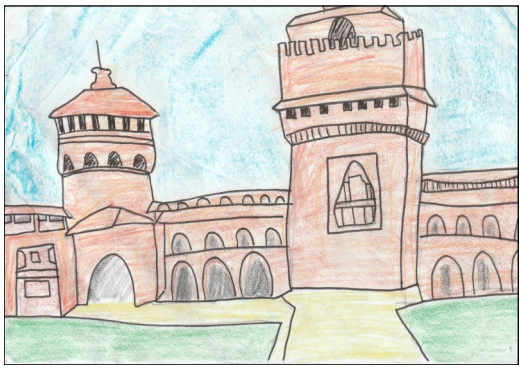

Cette histoire se passe à Milan, c'est une grande ville d'Italie. Il y a un château qui s'appelle *Castello Sforzesco*.

Un jour, une classe de CM2 qui visite le château entre dans les cuisines du château. Les élèves sont invités à participer à cuisiner des *panettone*.

C'est une brioche fourrée aux raisins secs, aux fruits confits et aux zestes d'agrumes, qui se déguste traditionnellement aux fêtes de fin d'année, en Italie.

D'abord, on prépare le levain naturel.

Ensuite on ajoute les ingrédients : de la farine, des œufs, du beurre, des raisins secs, des zestes d'agrumes et des fruits confits.

Après, on pétrit la pâte et on la laisse lever.

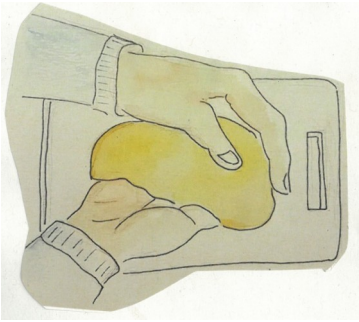

Enfin, on la met à cuire.

Après la cuisson, les cuisiniers prennent les *panettone* pour les distribuer aux élèves. L'un des quatre *panettone* pense : « J'en ai marre de rester au château, je veux voir Milan, je veux voyager, je veux avoir des amis, je ne veux pas être mangé, je vais m'enfuir vite très loin ! » Alors quand il finit sa phrase, il profite de la maladresse d'un cuisinier pour glisser du plateau où il se trouvait, et se met à rouler vers le jardin du château. Il roule, roule, roule dans les rues de Milan.

Chapitre 2 : Le chien

A City Life, un grand parc milanais, une petite fille promène son chien. Bientôt, le panettone arrive dans le parc, et le chien aperçoit le panettone qui roule, et donc le chien, qui est gourmand, court vers le panettone.

Quand le panettone aperçoit le chien, il est déjà sur un passage protégé. Au moment où le panettone finit de traverser le passage protégé, le feu tricolore passe au rouge, et le chien doit donc attendre. Pendant ce temps, la belle brioche a le temps de s'enfuir.

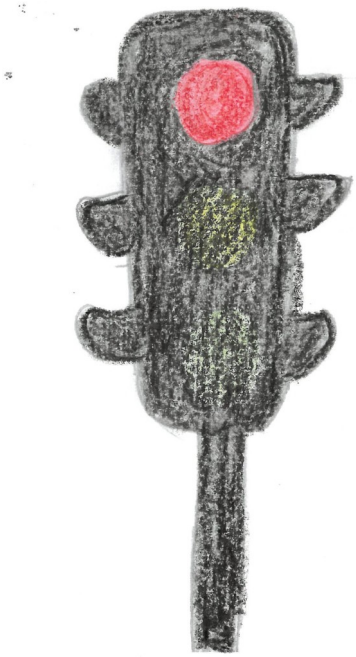

Lorsque le feu tricolore devient vert, le chien se remet à courir très vite, pour rattraper le panettone, et il lui dit :

« - Je vais te manger ! »

Mais le panettone répond « Non, non, non ! » Et il se met alors à chanter une petite chanson :

« *Je suis un panettone,*

Une brioche super bonne !

J'adore le saxophone!

Je suis un panettone,

bien mieux que l'téléphone !

Pour les personnes gloutonnes !

Tu ne vas pas me manger, tu ne vas pas m'attraper »*

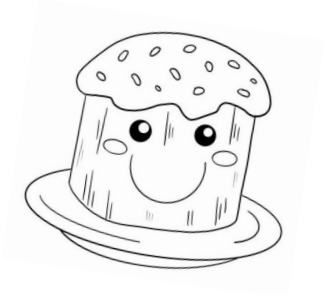

Le chien dit : « Oui, oui, oui », et le panettone : « Non, non, non ! ». Et il roule, roule, roule dans les rues de Milan.

*(sur l'air de *Il était une bergère*)

Chapitre 3 : Le pigeon

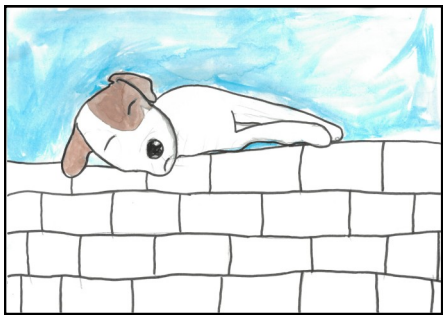

A coté de l'Arc de la Paix, le chien court derrière le panettone. Le dogue a faim mais il est fatigué. Il court longtemps jusqu'à ce qu'il tombe par terre.

La brioche italienne s'arrête devant l'Aquarium, elle ne voit plus le chien. Elle en profite pour respirer.

A côté du Théâtre *Alla Scala*, un pigeon picore des miettes de gâteau sur le trottoir devant une boulangerie.

La boulangère chasse l'oiseau qui déploie ses ailes et brusquement il s'envole. Il aperçoit alors le panettone et le chien qui suit la brioche.

Le pigeon vole vers le panettone. Le panettone aperçoit le pigeon qui va vers lui et il se met à rouler :

- Ce pigeon veut me manger!

- Attends Panettone! Monte sur mon dos, je vais te faire voir Milan, répond le pigeon. Tu es trop bon dans mon ventre!

- Non, c'est moi qui vais te manger! dit le chien.

Mais le panettone ne s'arrête pas, il chante:

« *Je suis un panettone,*

Une brioche super bonne !

J'adore le saxophone!

Je suis un panettone,

bien mieux que l'téléphone !

Pour les personnes gloutonnes !

Tu ne vas pas me manger, tu ne vas pas m'attraper »

Le pigeon dit:

« - oui, oui, oui!

Le chien dit:

- Oui, oui, oui!

Le panettone dit

- Non, non, non !», et il roule, roule, roule, jusqu'au *Duomo* de Milan.

Chapitre 4 : L'écureuil

A partir du Duomo, le panettone roule très vite jusqu'à Sant'Ambrogio. Le pigeon court derrière la brioche qui ralentit parce qu'elle est fatiguée.

A côté de Santa Maria, le panettone se cache derrière le tronc d'un vieil arbre où se trouve un écureuil qui est mort de faim.
Cet écureuil cherche partout des noisettes, mais ne les trouve pas.

Il dit au panettone, d'une voix maline:
« Pourquoi tu es ici, cher panettone? »
Le panettone, énervé, s'exclame :
« Pourquoi tout le monde veut me manger?! »
Après il se met à rouler.
Le chien, le pigeon et l'écureuil courent derrière lui.
Alors, le panettone se cache derrière une poubelle pour échapper aux trois animaux qui le poursuivent.

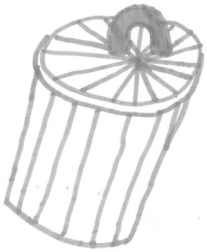

La brioche veut avoir la signature de Olivier Giroud, qui est un footballeur français.

Elle va jusqu'au stade San Siro.

Giroud est en train de s'entraîner avec ses coéquipiers.

Soudain, le panettone aperçoit Giroud et se dit qu'il a entendu parler de lui:« J'aimerais bien avoir une signature de Giroud ! Je vais m'approcher de lui ».

Brusquement, Giroud se tourne, voit le panettone, qui lui demande « Est-ce que je peux avoir un autographe? »

Giroud se met à le flatter: « Waouh !je n'ai jamais vu un panettone si beau et qui sent si bon!! »

Le panettone est pris dans le piège de Giroud, et rougit... « Merci! Tu es le premier à me dire ça, parce que tout le monde veut me manger! »

Giroud lui dit « Viens, je te fais un câlin, mon cher panettone !»

Le panettone vient dans ses bras et Giroud le mange..... Miam!!