7 - Le choixpeau magique

L'arrivée à Poudlard

- Qui amène les élèves de 1ère année à Poudlard ? Hagrid
- L'école de Poudard est dans...

Une forêt	Un bateau	Un château
☐	☐	☒

- Qui les attend à l'entrée du château ? le professeur MacGonagall
- Associe le mot à sa description

La coupe des 4 maisons	Il répartit les élèves dans les 4 maisons.
Des torches	La maison qui a le plus de points en juin la gagne.
Le choixpeau	Elles volent, par magie, au dessus des tables de la Grande Salle.
Des bougies	Ils sont blancs et transparents. Ils volent dans les couloirs.
Des fantômes	Elles sont accrochées au mur de l'entrée du château.

- A ton avis quels sont ces objets ?

Le Choixpeau

La coupe des quatre maisons

Les bougies

Les torches

- Apprends à dessiner le choixpeau

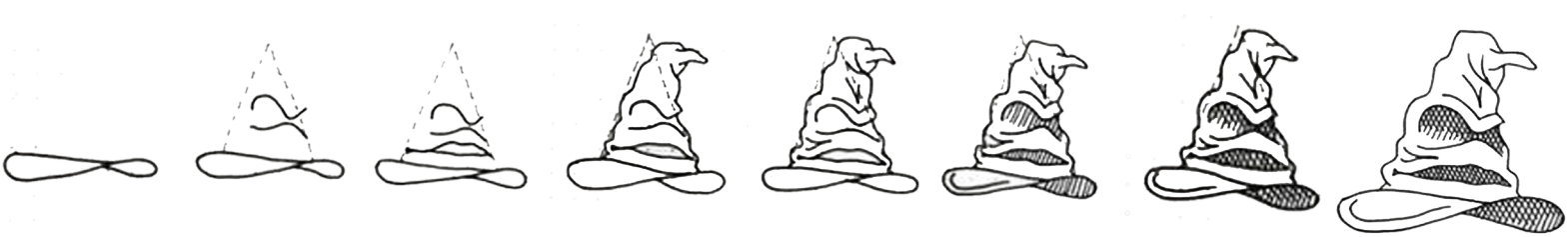

Laptiteecoleedufle.com

Les pièces du château

- Lis la description de ces salles du château et dessine-les

L'entrée du château

« L'entrée du château est immense, des torches sont accrochées au mur et un magnifique escalier monte aux étages. »

Correction chez l'enseignant

La salle de Gryffondor

« Elle est ronde et confortable avec des fauteuils et une cheminée. »

Correction chez l'enseignant

- Lis la description de la Grande Salle de Poudlard et dessine-la

« Ils entrent dans la Grande Salle : c'est une pièce étrange et magnifique. Harry voit 4 longues tables. Les autres élèves sont déjà installés, il y a des assiettes en or sur les tables et des centaines de bougies qui flottent au dessus. Tout en haut, sur le plafond magique, on voit le ciel noir et les étoiles. »

Correction chez l'enseignant

Laptiteecoledufle.com

Les mots du chapitre

- Complète les phrases avec le bon verbe.

souhaite, répartit, apparaît, flottent

Le repas __apparaît____ comme par magie dans les assiettes.

Le choixpeau __répartit_____ les nouveaux élèves dans les 4 maisons.

Les bougies __flottent_____ au dessus des tables.

Albus Dumbledore__souhaite____ la bienvenue aux élèves de première année.

- Complète les phrases avec le bon nom.

torches, fauteuils, cheminée, plafond, dortoir

Les élèves dorment dans un __dortoir_____.

La salle de Gryffondor est confortable : il y a des __fauteuils_____et une __cheminée____.

Dans l'entrée du château, il y a des __torches_____ sur les murs pour éclairer.

On voit des étoiles sur le __plafond_____ de la Grande Salle.

- Complète les phrases avec le bon adjectif.

abimé, crochu, vivante, sévère, transparents, effrayés

Le professeur MacGonagall ne rigole pas : elle a le visage __sévère_____.

La dame du tableau n'est pas morte : elle est __vivante_____ .

On peut voir à travers les fantômes : ils sont __transparents__.

Les élèves ont peur des fantômes : ils sont __effrayés_____.

Le professeur Rogue n'a pas un nez droit : il a un nez __crochu_____.

Le Choixpeau n'est pas neuf : il est vieux et __abimé_____.

- Choisis 2 phrases dans ces exercices et dessine-les

Montre-la à ton enseignant

Montre-la à ton enseignant

Laptiteecoleducfle.com

L'école des sorciers

7

A quoi ressemble une école de sorcellerie, à ton avis ?

Remplis le tableau avec tes idées.

LES COURS	Potions, vol en balai, défense, sortilèges, etc...	Dessine :
LES PROFESSEURS	Quirell Binns Chourave MacGonagall etc...	Dessine :
LES ÉLÈVES	Ron Harry Hermione Drago etc...	Dessine :
LES VÊTEMENTS	Robes Chapeaux écharpes etc...	Dessine :
LA RECRÉATION		Dessine :
LES SPORTS	Quidditch	Dessine :

Une autre idée ? Présente tes autres idées à ton enseignant.

Laptiteecoledufle.com

8- Le maitre des potions

Les personnages

Il y a beaucoup de personnages dans ce chapitre. Les connais-tu ?

- Lis et écris le bon numéro

1	Rusard	2	Professeur Quirell	3	Professeur MacGonagall	4	Professeur Chourave	5	Professeur Rogue
6	Hedwige	7	Miss Teigne	8	Crockdur	9	Hagrid	10	Professeur Binns
11	Malfoy	12	Ron	13	Hermione				

1	Il a une chatte grise.
2	Il porte un turban.
13	C'est une élève de Gryffondor.
6	C'est une chouette.
10	Il est très ennuyeux.
5	C'est le professeur de Potions et le directeur de Serpentard.
2	Il a peur de tout.
11	C'est un élève de Serpentard.
4	C'est la professeure de Botanique.
9	Il habite à côté de la forêt interdite.
4	Elle aime les plantes.
6	Elle est blanche. Elle apporte les lettres.
12	Il a 3 frères à Gryffondor. Ils sont tous roux.
5	Il a le nez crochu.

2	C'est le professeur de défense contre les forces du mal.
3	C'est la directrice de Gryffondor et la professeure de métamorphose.
8	C'est un chien énorme et noir.
1	C'est le concierge : il surveille les élèves.
10	C'est un fantôme.
7	C'est une chatte grise. Elle aide son maitre.
9	Il est très grand. Il est barbu et chevelu.
13	Elle est intelligente. Elle a les cheveux bouclés.
4	Elle est petite et ronde.
5	Il est sévère. Il a les cheveux bruns et longs.
9	C'est le gardien des clés de Poudlard.
12	C'est un élève de Gryffondor.
11	Il est blond. Il a la peau très blanche. Il est prétentieux.
10	C'est le professeur d'histoire de la magie.

Laptiteecoleduf1e.com

- Retrouve le nom des personnages (n'oublie pas le nom des animaux)

Professeur Rogue

Rusard et Miss Teigne

Hermione

Ron Weasley

Professeur Chourave

Professeur Quirell

Harry Potter et Hedwig

Drago Malfoy

Minerva MacGonagall

Hagrid

Albus Dumbledore

Professeur Binns

Laptiteecoledufle.com

Les cours

- Lis l'explication des cours, observe bien les images et écris à quel cours ça correspond.

Le cours de Potion : Dans ce cours, on mélange des ingrédients dans un chaudron pour faire des potions magiques.

Le cours de Botanique : Dans ce cours on s'occupe de plantes bizarres et magiques.

Le cours de Métamorphose : Dans ce cours, on transforme des objets en animaux ou l'inverse.

Le cours de Défense contre les forces du mal : Dans ce cours, on apprend à se défendre contre la magie noire.

C'est pour le cours de botanique	C'est pour le cours de potion
C'est pour le cours de métamorphose	C'est pour le cours de défense contre les forces du mal

Laptiteecoledufle.com

Chez Hagrid

- Pourquoi Harry va-t-il chez Hagrid ?

Parce qu'il a reçu une invitation. ☒ Parce qu'il veut lui parler. ☐ Parce qu'il veut s'enfuir du château. ☐

- Où habite Hagrid ?

Dans l'école. ☐ Près de la forêt interdite. ☒ A Londres. ☐

- Hagrid a un animal. A quoi ressemble-t-il ?

☒

☐

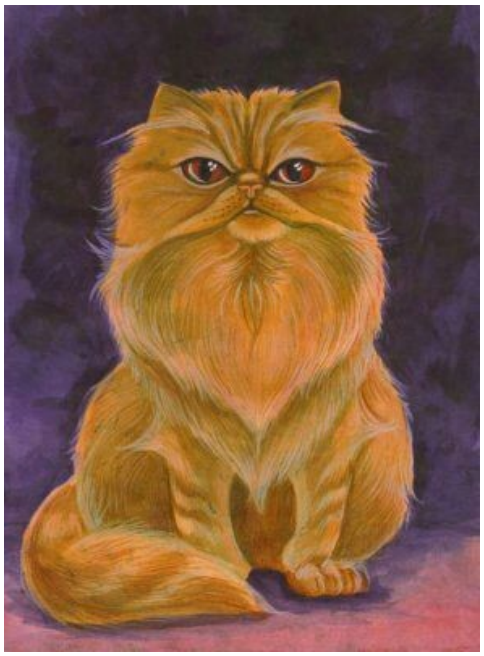

☐

- Comment s'appelle le journal que Harry trouve chez Hagrid ?

Magie quotidienne ☐ Le journal des mystères ☐ La gazette du sorcier ☒

- Dans le journal, Harry apprend qu'il y a eu...

Un incendie (un feu) à Poudlard ☐ Un vol à la banque des sorciers ☒ Un trésor dans la forêt interdite ☐

- Harry pense que les voleurs cherchaient...

De l'argent ☐ Un balai volant ☐ Le paquet que Hagrid a pris à la banque ☒

Laptiteecoleduf1e.com

9 – Duel a minuit

Le petit déjeuner

- A quoi servent les hiboux dans le monde des sorciers ?

Ils apportent le courrier. ☒ Ils attrapent les souris. ☐ Ils protègent les maisons. ☐

- Comment s'appelle l'ami de Harry qui reçoit un colis ? Neville
- Comment s'appelle ce colis spécial ? Un Rapeltout
- A quoi sert-il? C'est pour se souvenir qu'on a oublié quelque-chose.
- Lis la description et dessine ce colis :

« C'est une boule en verre remplie de fumée rouge. »

Correction chez ton enseignant.

Les Serpentard

- Comment s'appellent les 2 amis de Malfoy ?

Tom et Jerry ☐ Pip et Pop ☐ Crabbe et Goyle ☒

- Dans quelle maison sont-ils ?

Gryffondor ☐ Poufsouffle ☐ Serpentard ☒ Serdaigle ☐

- Quels cours ont-ils avec les Gryffondor ? Potion et Vol en balai

Dessine ces 2 cours

Correction chez ton enseignant.

Correction chez ton enseignant.

Laptiteecoledufle.com

Le cours de vol sur balai

- Comment s'appelle la professeure de vol sur balai ? Madame Bibine
- Qui s'envole trop haut ? Neville
- Il tombe et que se casse-t-il ? Le poignet
- Dessine une flèche pour montrer où c'est ?

• Vrai ou faux ?	Vrai	Faux
Neville va à l'infirmerie.	X	
Malfoy trouve le Rapeltout de Neville.	X	
Malfoy donne le Rapeltout à Harry.		X
Harry et Malfoy sont amis.		X
Malfoy s'envole avec le Rapeltout.	X	
Malfoy jette le Rapeltout.	X	
Le Rapeltout tombe et se casse.		X
Harry sait très bien voler.	X	
Harry rattrape le Rapeltout.	X	
Harry est puni par MacGonagall.		X

- Comment s'appelle le sport qui se joue sur des balais volants ? Le Quidditch
- Harry va jouer dans l'équipe de quelle maison ?

Serdaigle	Poufsouffle	Serpentard	Gryffondor
☐	☐	☐	☒

- Malfoy est...

très heureux.	en colère.	triste.	étonné.
☐	☒	☐	☐

- Alors, ...

Il fait un calin à Harry.	Il veut se battre en duel avec Harry.	Il offre le Rapeltout à Harry.
☐	☒	☐

- A minuit, qui va à la salle des Trophées pour se battre avec Malfoy et ses amis ? (entoure)

Laptiteecoleduflle.com

Le couloir du 2ème étage

- Malfoy et ses amis ne sont pas dans la salle des trophées. Mais qui arrive ?

Rusard et sa chatte Miss Teigne

Le professeur Quirell

Dumbledore et MacGonagall

- Harry et ses amis s'enfuient et se retrouve dans le couloir interdit. Ils se trouvent face à un monstre. Dessine-le

Correction chez ton enseignant

- Il est ...

mignon ☐ effrayant ☒ petit ☐

- Sous le monstre, il y a

☒

☐

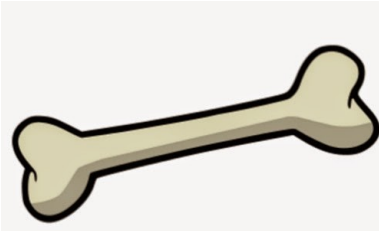

☐

- Harry pense que le monstre protège quoi ? Le petit paquet de la banque

Laptiteecoleduf1e.com