ROULE GĂLUŞTE DE PRUNE !!

Une histoire écrite par

Gabriel OANCEA et Maria NICULAE

Classe de FLE Collège de Lacaune (France)

2021-2022

Dessins originaux de Elliot Bouriot

ROULE GĂLUŞTE DE PRUNE !!

Un găluşte de prune est une spécialité roumaine. Cela se prononce « galouchté ».

Notre histoire se passe dans le centre de Bucarest, en Roumanie.

CHAPITRE 1
DANS LA CUISINE

C'est l'hiver, quelques flocons de neige tombent sur Bucarest.

Ce matin, la maman de Gabriel prépare des *găluşte de prune*.

Elle écrase des pommes de terre, elle ajoute des œufs, de la farine et de l'huile. Elle fait des petites boules dans lesquelles elle met une prune. Elle les fait ensuite dorer dans la chapelure et les recouvre de sucre.

Elle pose les găluşte tout chauds sur un plateau. C'est prêt !! Gabriel peut les manger et les partager avec ses amis.

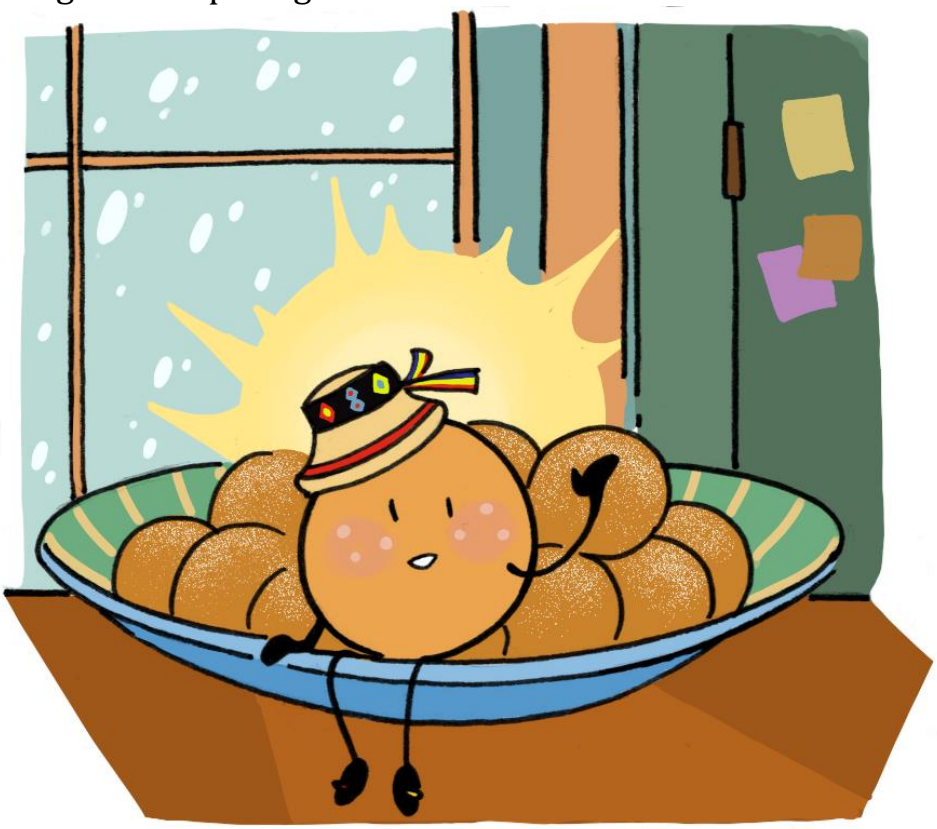

CHAPITRE 2
UN PETIT GĂLUŞTE PAS COMME LES AUTRES

Mais il y a un petit găluşte qui n'a pas envie d'être mangé. Alors il saute du plateau et roule, roule très vite dans la rue, loin de la maison de Gabriel.

Gabriel n'est pas content, il court derrière le găluşte car il veut le croquer :

« Reviens petit găluşte !! »

Mais le găluşte roule, roule et il chante une petite chanson (sur l'air d' *Il pleut bergère*) :

« Je suis un găluşte
Tout rond, tout chaud
Et je sens très bon.
Je suis un găluşte
Tu ne vas pas me m'attraper
Tu ne vas pas me manger !! »

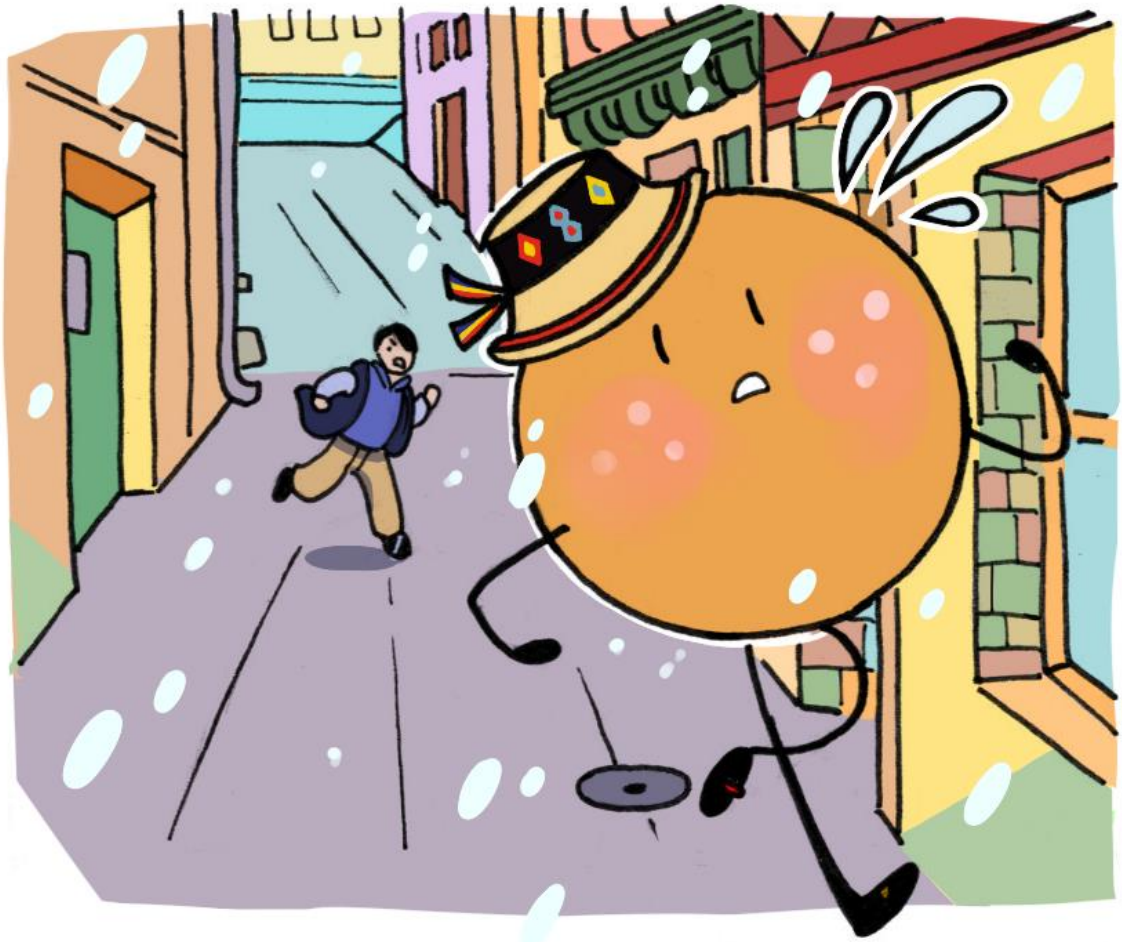

CHAPITRE 3
LA PLACE ROYALE

Le petit găluşte arrive sur une grande place, devant le Royal Palace. Il roule tellement vite qu'il saute sur le cheval de la statue du prince Carol Ier.

Tout à coup, le găluşte entend une voix : c'est un chien.

« Viens, viens, petit găluşte, je vais te montrer ce qu'il y a sous la statue ! »

Il ajoute tout doucement :

« J'aime la viande, mais j'aime aussi beaucoup les găluşte ».

Quand il entend cela, le petit găluşte saute du cheval et il roule, roule, loin du chien et de la grande place et il chante sa petite chanson :

« Je suis un găluşte
Tout rond, tout chaud
Et je sens très bon.
Je suis un găluşte
Tu ne vas pas me m'attraper
Tu ne vas pas me manger !! »

CHAPITRE 4
DANS LE PARC DE JEUX

Le petit găluşte roule dans les rues de Bucarest jusqu'au parc de jeux. C'est calme ce matin, les enfants sont restés au chaud.

Le petit găluşte monte sur le toboggan pour se reposer un peu.

Tout à coup, il voit une petite main qui veut l'attraper. C'est Iuly, la petite sœur de Gabriel. Elle est gourmande et elle dit :
« Viens, viens petit găluşte, j'ai faim, je veux te manger ».

Mais le găluşte ne veut pas être mangé, alors il glisse sur le toboggan, si vite qu'il s'envole en chantant sa petite chanson :

« Je suis un găluşte
Tout rond, tout chaud
Et je sens très bon.
Je suis un găluşte
Tu ne vas pas me m'attraper
Tu ne vas pas me manger !! »

CHAPITRE 5
À LA GARE

Pendant qu'il est dans les airs, le petit găluşte voit la ville d'en haut, c'est très beau.

Il atterrit dans la gare. Il y a beaucoup de voyageurs et des trains. Le găluşte voudrait partir loin, il essaye de monter dans un wagon mais à ce moment là un gros pigeon gris s'approche de lui :
« Viens, viens petit găluşte, je peux t'emmener très loin d'ici si tu veux ».
Et il ajoute doucement :
« Et je vais te manger ».

Le petit găluşte devine que le pigeon veut le manger alors il roule, roule très vite et très loin de la gare en chantant sa petite chanson :

« Je suis un găluşte
Tout rond, tout chaud
Et je sens très bon.
Je suis un găluşte
Tu ne vas pas me m'attraper
Tu ne vas pas me manger !! »

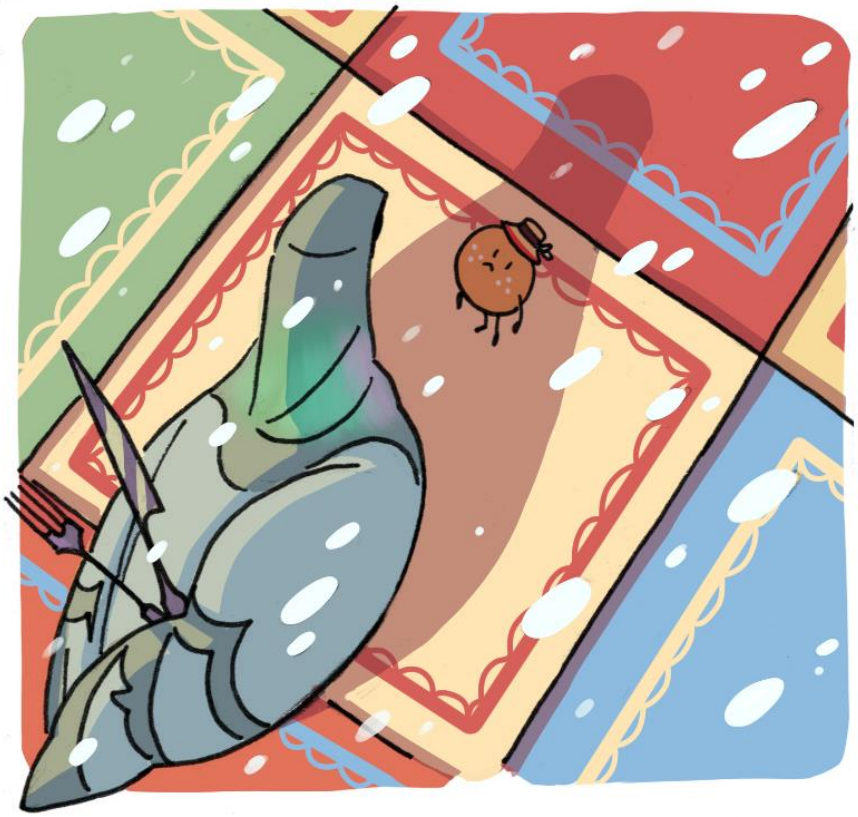

CHAPITRE 6
AU PARC CAROL

Il roule, roule et il arrive devant le mausolée du Parc Carol. C'est un très grand monument qui monte très haut. Le găluşte est impressionné. Il n'a jamais vu un si grand monument. Il s'arrête pour l'admirer.

Mais il ne voit pas que sous le monument il y a un gros chat qui dort se réchauffant au soleil d'hiver. Le găluşte sent bon et quand il passe devant le chat, celui-ci se réveille, attiré par l'odeur.

Le chat bondit mais heureusement, le găluşte est plus rapide et il arrive à s'échapper. Il roule, roule, très vite et très loin du gros chat en chantant sa petite chanson :

« Je suis un găluşte
Tout rond, tout chaud
Et je sens très bon.
Je suis un găluşte
Tu ne vas pas me m'attraper
Tu ne vas pas me manger !! »

CHAPITRE 7
SUR LE LAC

Le petit găluște roule si vite et si loin qu'il se retrouve bientôt au bord du lac Tineretului.

Il rebondit sur une pierre, s'envole et retombe au milieu du lac, dans la barque d'un pêcheur.

C'est le père de Gabriel. Il est là depuis longtemps et il commence à avoir un peu faim. Quand il voit le petit găluște, il est content. Il le prend et… il le met dans sa bouche !

Lorsqu'il rentre chez lui, il dit à sa femme :
« Aujourd'hui j'ai mangé un petit găluște, il était bon, mais froid ! »

FIN